

MOD. AN (CEU)

LIRE 400

96

civ. 24/33/20/18

MINISTERO DELLE FINANZE
DIREZIONE GENERALE DEL CATASTO E DEI SISTEMI
CATASTO EDILIZIO URBANO (RDL 13-4-1939, n. 652)



MODULARIO
F. fig. rend. 488

Planimetria di u.i.u. in Comune di **PONTEDERA** via **PIETRO NENNI**

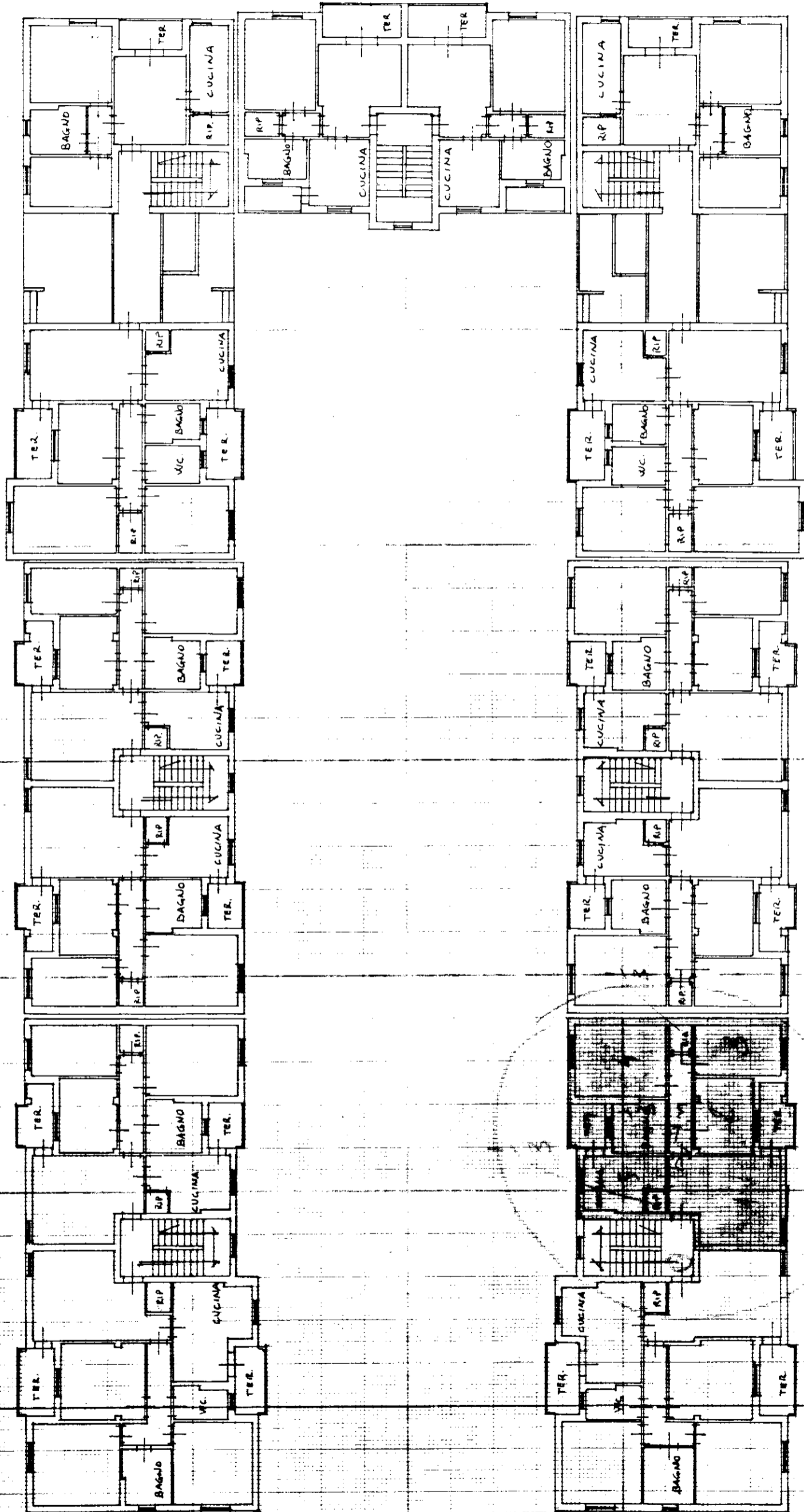

ORIENTAMENTO

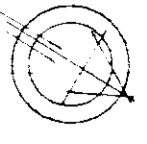

SCALA DI 1:200

RISERVATO ALL'UFFICIO

NOV 1993

Compilata dal **Geom. GIULIO PASQUALE**
(Titolo, cognome e nome)
LEONCINI

de **A.T.E. PISA**

della provincia di **PISA**

data **18/04/93** Firma **M. Nenni**

Dichiarazione di N.C.
Denuncia di variazione

Identificativi catastali
F. **423** sub **7**

Catasto dei Fabbricati - Situazione al 02/03/2017 - Comune di **PONTEDERA** (G843) - < Foglio: 15 - Particella: 623 - Subalterno: 7 >
VIA PIETRO NENNI n. 24 piano: 1